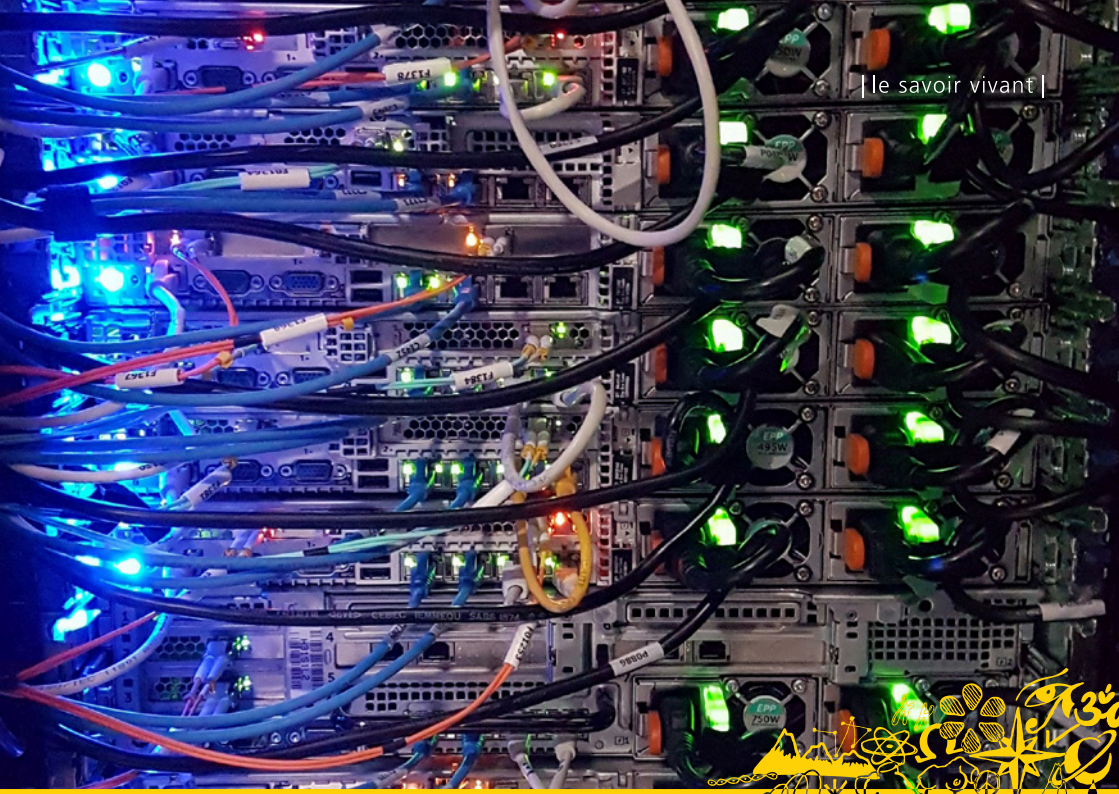

|le savoir vivant|

DEMI-JOURNÉE DE DROIT DE LA PROTECTION DES DONNÉES

Vendredi 11 mars 2022
8 h – 12 h 20

UNIL-Chamberonne
Bâtiment Internef
Salle 275

Finance d'inscription

Présentiel
Membre du Club CEDIDAC: CHF 250
Prix public: CHF 300

Webinaire
Membre du Club CEDIDAC: CHF 220
Prix public: CHF 270

Inscriptions en ligne
unil.ch/cedidac

UNIL | Université de Lausanne
CEDIDAC

PROGRAMME

Organisation : professeur Sylvain Métille

08 h 00	**Accueil des participants et distribution de la documentation**
08 h 30	**Mots de bienvenue et introduction**
08 h 45	**Introduction technique du cloud** Kevin Huguenin, professeur à l'Université de Lausanne
09 h 10	**L'utilisation du cloud par les privés** Philipp Fischer, avocat à Genève, Oberson Abels
09 h 50	**Pause**
10 h 20	**Le défi de négocier des contrats cloud pour l'administration fédérale** Angelika Spiess, avocate au Service juridique du Secrétariat général au Département fédéral des finances et Alexandre Strecker, chef de groupe de projets du programme SUPERB au Département fédéral des finances
11 h 00	**Les conditions supplémentaires applicables aux administrations** Daniel Dzamko, avocat, responsable du domaine de direction Protection des données (PFPDT) à Berne
11 h 40	**Stratégies cloud – les (autres) risques juridiques** Alexandre Jotterand, CIPP/E, CIPM, avocat à Lausanne, id est avocats
12 h 20	**Clôture du colloque**

Lors de l'inscription au colloque, des questions en relation avec les thèmes traités peuvent être soumises aux conférenciers. Celles-ci sont à adresser par e-mail à l'adresse cedidac@unil.ch en précisant à qui chaque question s'adresse. Les orateurs auront ainsi la possibilité d'y répondre pendant leur intervention.